

2024.4.28 OPEN CAMPUS タイムテーブル (幸手北キャンパス開催)

プログラム	場所	10:00~10:30	10:30	11:00	11:30	12:00	12:30	13:00	13:30	14:00	14:30	15:00	
全学科	受付	【1F】講義室① 受付時間 9:50~13:00											
	大学紹介・入試説明 (11:40~/13:00~) ※13:30以降は個別相談会場にて随時対応	【2F】講義室②				11:40~			13:00~		随時対応		
	学食無料体験 (11:30~14:00)	【1F】学食			11:30~								
	ニチホ展示ブース / バス待合所	【1F】学生ホール		10:30~									
	先輩と話そう! (12:00~14:00)	【1F】講義室①					12:00~						
	個別相談 (12:00~14:00)	【1F】講義室①					12:00~						
看護学科	看護学科説明 (10:30~11:00)	【2F】講義室②		10:30~									
	看護体験授業 (老年看護) (11:00~/12:00~)	【1F】成人・老年看護演習室			11:00~		12:00~						
	看護学科キャンパスツアー (11:30~/12:30~)	【2F】講義室②				11:30~		12:30~					
理学療法学科	理学療法学科説明 (10:30~11:00)	【2F】講義室③		10:30~									
	理学療法学科・体験授業 (11:00~11:50)	南キャンパス 3F バスで南キャンパス到着後 運動療法実習室にて実施			11:00~								
	理学療法学科 キャンパスツアー (11:50~12:20)	南キャンパス 3F 体験授業後 運動療法実習室からスタート				11:50~							

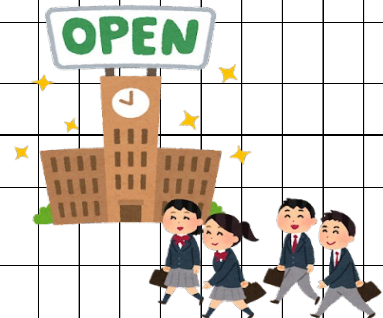

Program Information

**老年看護体験**

【1F】成人・老年看護演習室 (11:00~11:30/12:00~12:30)

**高齢者疑似体験！～高齢者の世界を体験してみよう～**

高齢者のゆっくりとした動き、スーパーのレジや駅の切符売り場で、お金をうまく取り出せず困っている場面を見かけたことはありませんか？体の動きや目の見え方、耳の聞こえ方を実際に体験することで、加齢による身体的変化を実感できます♪

**理学療法体験**

理学療法学科 南キャンパス (11:20~11:50) 【3F】運動療法実習室

リハビリテーションに欠かせない「装具」って何だろう？

リハビリテーションの場で欠かせない「装具」いったい何に役立つ？

**キャンパスツアー**

〈看護学科〉 11:30~/12:30~  
北キャンパス 【2F】講義室② スタート

〈理学療法学科〉 11:50~12:20  
南キャンパス 【3F】運動療法実習室 スタート  
→ バスや自家用車で南キャンパスにご移動ください

**個別相談** 【1F】講義室① 12:00~14:00

学費・奨学金・入学者選抜の相談など、個別に知りたい方はこちら！  
受験生それぞれに合った入学者選抜のご紹介もできます！  
高校1~2年生の方も、ぜひお立ち寄りください！

**ランチ体験 学食無料体験** 【1F】学食 11:30~14:00

普段、学生たちが食べている学食メニューを”無料”で体験！  
※ 売り切れの場合もございますのでご注意ください

**学生との交流 先輩と話そう!** 【1F】講義室① 12:00~14:00

リアルなキャンパスライフを聞くなりこちら！  
学生スタッフと一緒に楽しくお話ししましょう♪

(オープンキャンパス行) 幸手北キャンパス行 無料送迎バスのご案内 ※記載は幸手駅東口の出発時間です。

【順路】幸手駅東口 → 幸手北キャンパス  
9:40、10:00、10:20、10:40、11:40

【お帰り】幸手駅行 無料送迎バスのご案内 ※記載は幸手北キャンパスの出発時間です。

【順路】幸手北キャンパス → 幸手駅東口  
11:50、12:10、12:30、12:50、13:10、13:30、13:50、14:10、14:30、14:50  
※1階の学生ホールに「バス待合室」をご用意しています

【理学療法学科キャンパスツアー-送迎用】幸手南キャンパス行 無料送迎バスのご案内  
【順路】幸手北キャンパス (看護学科) → 幸手南キャンパス (理学療法学科) → 幸手北キャンパス (看護学科)  
(幸手北キャンパス発) 11:05 (幸手南キャンパス発) 12:25 ※幸手南キャンパス行にご乗車した場合、幸手駅にはまいりませんご注意ください。

