

2024.3.24 OPEN CAMPUS タイムテーブル (幸手北キャンパス開催)

プログラム	場所	10:00~10:30	10:30	11:00	11:30	12:00	12:30	13:00	13:30	14:00	14:30	15:00
全学科	受付	【1F】講義室① 受付時間 9:50~13:00										
	大学紹介・入試説明 (11:00~) ※12:00以降は個別相談会場にて随時対応	【2F】講義室② 11:00~ 随時対応										
	学食無料体験 (11:30~14:00)	【1F】学食 11:30~										
	ニチホ展示ブース / バス待合所	【1F】学生ホール 10:30~										
	先輩と話そう! (12:00~14:30)	【1F】講義室① 12:00~										
	個別相談 (12:00~14:30)	【1F】講義室① 12:00~										
看護学科	看護学科説明 (10:30~11:00)	【2F】講義室② 10:30~										
	看護体験授業 (基礎看護) (11:00~/12:00~)	【3F】基礎看護演習室 11:00~ 12:00~										
	看護学科キャンパスツアー (11:30~/12:30~)	【2F】講義室② 11:30~ 12:30~										
理学療法学科	理学療法学科説明 (10:30~11:00)	【2F】講義室③ 10:30~										
	理学療法学科・体験授業 (11:00~11:50)	南キャンパス 3F バスで南キャンパス到着後 運動療法実習室にて実施 11:00~										
	理学療法学科 キャンパスツアー (11:50~12:20)	南キャンパス 3F 体験授業後 運動療法実習室からスタート 11:50~										

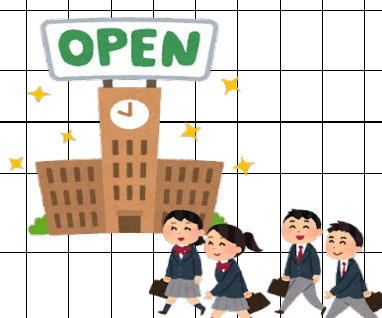

Program Information

**基礎看護体験**

【3F】基礎看護演習室 (11:00~11:30/12:00~12:30)

**生きている身体** ~自分の血圧と脈拍を測定! 心音も聞いてみよう!~

- 学生スタッフのサポートで、ご自身の「血圧」「脈拍」を測定!
- 高機能シミュレーターを使って「心音」も聴診しよう!

**理学療法 体験**

理学療法学科 南キャンパス (11:20~11:50) 【3F】運動療法実習室

**ヒトはどのようにバランスをとる?**

~「立位姿勢」を“科学的”に考えてみよう!~

人間は、どうやって「立っている状態 (=立位姿勢)」を保って、バランスを取っているか、理学療法士の視点から“科学的に”考える体験授業です!

**キャンパスツアー**

〈看護学科〉 11:30~/12:30~  
北キャンパス 【2F】講義室② スタート

〈理学療法学科〉 11:50~12:20  
南キャンパス 【3F】運動療法実習室 スタート

**相談 個別相談** 【1F】講義室① 12:00~14:30

学費・奨学金・入学選抜の相談など、個別に知りたい方はこちら!

受験生それぞれに合った入学選抜のご紹介もできます!

高校1~2年生の方も、ぜひお立ち寄りください!

**ランチ体験 学食無料体験** 【1F】学食 11:30~14:00

普段、学生たちが食べている学食メニューを“無料”で体験!

※ 売り切れの場合もございますのでご容赦ください

**学生との交流 先輩と話そう!** 【1F】講義室① 12:00~14:30

リアルなキャンパスライフを聞くなりこちら!

学生スタッフと一緒に楽しくお話ししましょう♪



(オープンキャンパス行) 幸手北キャンパス行 無料送迎バスのご案内 ※記載は幸手駅東口の出発時間です。

【順路】幸手駅東口 → 幸手北キャンパス  
9:40、10:00、10:20、10:40、11:40

【お帰り】幸手駅行 無料送迎バスのご案内 ※記載は幸手北キャンパスの出発時間です。

【順路】幸手北キャンパス → 幸手駅東口  
11:50、12:10、12:30、12:50、13:10、13:30、13:50、14:10、14:30、14:50  
※1階の学生ホールに「バス待合室」をご用意しています

【理学療法学科キャンパスツアー送迎用】幸手南キャンパス行 無料送迎バスのご案内

【順路】幸手北キャンパス (看護学科) → 幸手南キャンパス (理学療法学科) → 幸手北キャンパス (看護学科)

(幸手北キャンパス発) 11:05 (幸手南キャンパス発) 12:25 ※幸手南キャンパス行にご乗車した場合、幸手駅にはまいりませんご注意ください。