

2023.12.3 OPEN CAMPUS タイムテーブル (幸手北キャンパス開催)

プログラム	場所	10:00~10:30	10:30	11:00	11:30	12:00	12:30	13:00	13:30	14:00	14:30	15:00
全学科	受付	【1F】学食	受付時間 9:50~13:30									
	大学紹介・入試説明 (11:30~) ※12:00以降は個別相談会場にて随時対応	【2F】講義室②			11:30~	随時対応						
	高3生向け 入試合格セミナー (10:50~/12:40~)	【3F】講義室④		10:50~			12:40~					
	学食無料体験 (11:30~14:00)	【1F】学食			11:30~							
	ニチホ展示ブース / バス待合所	【1F】学生ホール		10:30~								
	先輩と話そう! (12:00~14:30)	【1F】講義室①					12:00~					
	個別相談 (12:00~14:30)	【1F】講義室①					12:00~					
看護学科	看護学科説明 (10:30~10:50)	【2F】講義室②	10:30~									
	看護体験授業 (母性看護) (10:50~/12:00~)	【3F】母性・小児看護演習室		10:50~		12:00~						
	看護学科キャンパスツアー (10:50~/11:30~/12:40~)	【2F】講義室②		10:50~	11:30~		12:40~					
理学療法学科	理学療法学科説明 (10:30~10:50)	【2F】講義室③	10:30~									
	理学療法学科・体験授業 (10:50~11:40)	南キャンパス 3F バスで南キャンパス到着後 運動療法実習室にて実施		10:50~								
	理学療法学科 キャンパスツアー (11:40~12:10)	南キャンパス 3F 体験授業後 運動療法実習室からスタート			11:40~							

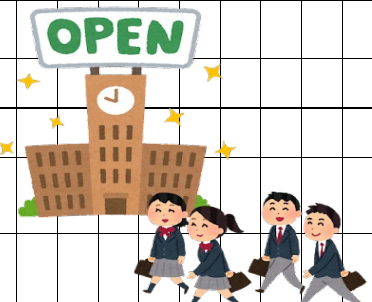

Program Information

<p>母性看護体験</p> <p>【3F】母性・小児看護演習室 (10:50~11:20 / 12:00~12:30)</p> <p>新生児を抱っこしてみよう! ~妊娠中のお母さんと赤ちゃんはどうなるの?体験してみよう~</p> <p>新生児抱っこ体験、妊婦体験ベストの装着体験、胎児心音の聴取体験ができます!</p>	<p>理学療法体験</p> <p>理学療法学科 南キャンパス (11:10~11:40) 【3F】運動療法実習室</p> <p>理学療法士×メディカルトレーナー ~メディカルトレーナーが教える治療を体験しよう!~</p> <p>実際のスポーツ現場で行われているストレッチやトレーニング方法を学べます! また理学療法士がどのようにしてスポーツトレーナーになれるのか?など説明していきます!</p>	<p>キャンパスツアー</p> <p>〈看護学科〉 10:50~/11:30~/12:40~ 北キャンパス 【2F】講義室② スタート</p> <p>〈理学療法学科〉 11:40~12:10 南キャンパス 【3F】運動療法実習室 スタート → バスや自家用車で南キャンパスにご移動ください</p>
<p>個別相談 【1F】講義室① 12:00~14:30</p> <p>学費・奨学金・入学者選抜の相談など、個別に知りたい方はこちら! 受験生それぞれに合った入学者選抜のご紹介もできます! 高校1~2年生の方も、ぜひお立ち寄りください!</p>	<p>ランチ体験 学食無料体験 【1F】学食 11:30~14:00</p> <p>A: バジルチキン B: きのごカレー C: クリームパスタ 上の3つのメニューからお好きなものを選んでください!</p>	<p>学生との交流 先輩と話そう! 【1F】講義室① 12:00~14:30</p> <p>リアルなキャンパスライフを聞くなりこちら! 学生スタッフと一緒に楽しくお話ししましょう♪</p>



(オープンキャンパス行) 幸手北キャンパス行 無料送迎バスのご案内 ※記載は幸手駅東口の発着時間です。

【順路】 幸手駅東口 → 幸手北キャンパス
9:40、10:00、10:20、10:40、11:40

【お帰り】 幸手駅行 無料送迎バスのご案内 ※記載は幸手北キャンパスの発着時間です。

【順路】 幸手北キャンパス → 幸手駅東口
11:50、12:10、12:30、12:50、13:10、13:30、13:50、14:10、14:30、14:50
※1階の学生ホールに「バス待合室」をご用意しています

【理学療法学科キャンパスツアー送迎用】 幸手南キャンパス行 無料送迎バスのご案内

【順路】 幸手北キャンパス (看護学科) → 幸手南キャンパス (理学療法学科) → 幸手北キャンパス (看護学科)
(幸手北キャンパス発) 10:55 (幸手南キャンパス発) 12:15 ※幸手南キャンパス行にご乗車した場合は、幸手駅にはまいりますのご注意ください。