

2023.11.5 OPEN CAMPUS タイムテーブル (幸手北キャンパス開催)

プログラム	場所	10:00~10:30	10:30	11:00	11:30	12:00	12:30	13:00	13:30	14:00	14:30	15:00	
全学科	受付	受付時間 9:50~13:30											
	大学紹介・入試説明 (11:30~) ※12:00以降は個別相談会場にて随時対応	【2F】講義室②			11:30~	随時対応							
	高3生向け 入試合格セミナー (10:50~12:40~)	【3F】講義室④		10:50~				12:40~					
	学食無料体験 (11:30~14:00)	【1F】学食			11:30~								
	ニチホ展示ブース / バス待合所	【1F】学生ホール		10:30~									
	先輩と話そう! (12:00~14:30)	【1F】講義室①					12:00~						
	個別相談 (12:00~14:30)	【1F】講義室①					12:00~						
看護学科	看護学科説明 (10:30~10:50)	【2F】講義室②	10:30~										
	看護体験授業 (小児看護) (10:50~12:00~)	【3F】小児看護演習室		10:50~		12:00~							
	看護学科キャンパスツアー (10:50~11:30~/12:40~)	【2F】講義室②		10:50~	11:30~			12:40~					
理学療法学科	理学療法学科説明 (10:30~10:50)	【2F】講義室③	10:30~										
	理学療法学科・体験授業 (10:50~11:40)	南キャンパス 3F バスで南キャンパス到着後 運動療法実習室にて実施		10:50~									
	理学療法学科 キャンパスツアー (11:40~12:10)	南キャンパス 3F 体験授業後 運動療法実習室からスタート			11:40~								

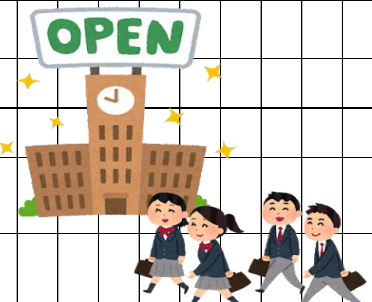

Program Information

**小児看護体験**

【3F】小児看護演習室 (10:50~11:20/12:00~12:30)

**子どもの世界の体験** ~子どもと大人の見え方・大きさ、速さの違いや泣き声の不思議を体験しよう~

子どもの見える範囲を“箱メガネ”を作って体験してみよう。小さな子どもが間違えて飲み込まないように子どもの口の大きさを知ろう。心臓の動きの速さ、息する時の音をモデル人形を使って聴いてみよう。子どもの泣き声を聞き分けてみよう。

**理学療法体験**

理学療法学科 南キャンパス (11:10~11:40) 【3F】運動療法実習室

**健康で痩せやすい身体をつくるには?**

~自分の体組成を測定しよう~

基礎代謝を上げるための運動と栄養について話つつ、体組成や簡単な筋力測定を実施していただきます。

**キャンパスツアー**

〈看護学科〉 10:50~/11:30~/12:40~  
北キャンパス 【2F】講義室② スタート

〈理学療法学科〉 11:40~12:10  
南キャンパス 【3F】運動療法実習室 スタート  
→ バスや自家用車で南キャンパスにご移動ください

**個別相談** 【1F】講義室① 12:00~14:30

学費・奨学金・入学者選抜の相談など、個別に知りたい方はこちら!

受験生それぞれに合った入学者選抜のご紹介もできます!

高校1~2年生の方も、ぜひお立ち寄りください!

**ランチ体験 学食無料体験** 【1F】学食 11:30~14:00

A: きのこたっぷりデミハンバーグ B: カレー (エビフライ・ミニサラダ添え)  
C: えび天うどん・そば

上の3つのメニューからお好きなものを選んで!

**学生との交流 先輩と話そう!** 【1F】講義室① 12:00~14:30

リアルなキャンパスライフを聞いたらこちら!

学生スタッフと一緒に楽しくお話ししよう♪



(オープンキャンパス行) 幸手北キャンパス行 無料送迎バスのご案内 ※記載は幸手駅東口の出発時間です。

【順路】幸手駅東口 → 幸手北キャンパス  
9:40、10:00、10:20、10:40、11:40

(お帰り) 幸手駅行 無料送迎バスのご案内 ※記載は幸手北キャンパスの出発時間です。

【順路】幸手北キャンパス → 幸手駅東口  
11:50、12:10、12:30、12:50、13:10、13:30、13:50、14:10、14:30、14:50  
※1階の学生ホールに「バス待合室」をご用意しています

(理学療法学科キャンパスツアー送迎用) 幸手南キャンパス行 無料送迎バスのご案内  
【順路】幸手北キャンパス (看護学科) → 幸手南キャンパス (理学療法学科) → 幸手北キャンパス (看護学科)  
(幸手北キャンパス発) 10:55 (幸手南キャンパス発) 12:15 ※幸手南キャンパス行にご乗車した場合、幸手駅にはまいりますのご注意ください。