

2023.9.3 OPEN CAMPUS タイムテーブル (幸手北キャンパス開催)

プログラム	場所	10:00~10:30	10:30	11:00	11:30	12:00	12:30	13:00	13:30	14:00	14:30	15:00
全学科	受付	1F 学食	受付時間 9:50~13:30									
	大学紹介 入試説明 (11:30~12:40~) ※13:10以降は個別相談会場にて随時実施	2F 講義室②			11:30~		12:40~					
	学食無料体験 (11:30~14:00)	1F 学食			11:30~							
	ニチホ展示ブース バス待合所	1F 学生ホール	10:30~									
	先輩と話そう!	1F 講義室①					12:00~					
	個別相談	1F 講義室①					12:00~					
看護学科	看護学科説明 (10:30~10:50)	2F 講義室②	10:30~									
	看護体験授業 (在宅看護) (10:50~12:00~)	2F 在宅看護 演習室		10:50~		12:00~						
	看護体験授業 (老年看護) (10:50~12:00~)	1F 老年看護 演習室		10:50~		12:00~						
	看護学科キャンパスツアー (10:50~11:30~/12:40~)	2F 講義室②		10:50~	11:30~		12:40~					
理学療法学科	理学療法学科説明 (10:30~10:50)	2F 講義室③	10:30~									
	理学療法学科 体験授業 (10:50~11:40)	南キャンパス3F バスで南キャンパス到着後 運動療法実習室にて実施		10:50~								
	理学療法学科 キャンパスツアー (11:40~12:10)	南キャンパス3F 体験授業後 運動療法実習室からスタート			11:40~							

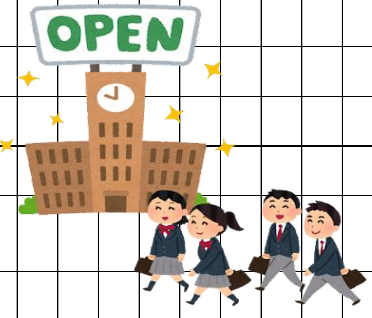

Program Information

**在宅看護体験**

2F 在宅看護演習室 (10:50~11:20/12:00~12:30)

**在宅看護で使う医療機器に触れてみよう!**

訪問看護に必要な医療機器を使用して、個人宅と同じ設備のある演習室で訪問看護体験をしてみよう

**老年看護体験**

1F 老年看護演習室 (10:50~11:20/12:00~12:30)

**高齢者疑似体験 ~高齢者の世界を体験してみよう~**

老人体験スーツを使用して高齢者の日常を体験してみよう

**キャンパスツアー**

〈看護学科〉 10:50~/11:30~/12:40~  
北キャンパス 2F 講義室② スタート  
〈理学療法学科〉 11:40~12:10  
南キャンパス 3F 運動療法実習室 スタート  
→ バスや自家用車で南キャンパスにご移動ください

**理学療法体験**

理学療法学科 南キャンパス (11:10~11:40) (3F 運動療法実習室)

**理学療法士×メディカルトレーナー**

~メディカルトレーナーが教える治療を体験しよう!~

日本オリンピック委員会強化スタッフが、実際のスポーツ現場で行われているストレッチやトレーニング方法を学べます! また、理学療法士がどのようにしてスポーツトレーナーになれるのか? など説明していきます!

**相談**

**個別相談 1F 講義室①**

学費・奨学金・入試の相談など  
個別に知りたい方はこちら!

受験生それぞれに合った  
入試のご紹介もできます!

**ランチ体験**

**学食無料体験 1F 学食**

11:30~14:00

**食堂・カフェがOPEN!!**

実際に提出している学内で調理した美味しいメニューをご試食ください!

**先輩と話そう!**

**大学生との交流 1F 講義室①**

12:00~14:30

リアルなキャンパスライフを聞いたらこちら!  
学生と一緒に楽しくお話ししましょう!

(オープンキャンパス行) 幸手北キャンパス行 無料送迎バスのご案内 ※記載は幸手駅東口の出発時間です。

【順路】 幸手駅東口 → 幸手北キャンパス  
9:40、10:00、10:20、10:40、11:40

(お帰り) 幸手駅行 無料送迎バスのご案内 ※記載は幸手北キャンパスの出発時間です。

【順路】 幸手北キャンパス → 幸手駅東口  
11:50、12:10、12:30、12:50、13:10、13:30、13:50、14:10、14:30、14:50  
※1階の学生ホールに「バス待合室」をご用意しています

(理学療法学科キャンパスツアー送迎) 幸手南キャンパス行 無料送迎バスのご案内  
【順路】 幸手北キャンパス (看護学科) → 幸手南キャンパス (理学療法学科) → 幸手北キャンパス (看護学科)  
(幸手北キャンパス発) 10:55 (幸手南キャンパス発) 12:15 ※幸手南キャンパス行にご乗車した場合、幸手駅にはまいりますのご注意ください。

