

2023.7.23 OPEN CAMPUS タイムテーブル (幸手北キャンパス開催)

プログラム	場所	10:00~10:30	10:30	11:00	11:30	12:00	12:30	13:00	13:30	14:00	14:30	15:00	
全学科	受付	1F 学食	(受付時間) 9:50 ~ 13:30	→									
	大学紹介 入試説明 (11:30~13:30~) ※13:30以降は個別相談会場にて随時	3F 講義室④			→				→	→			
	学食無料試食体験 (11:30から13:50まで)	1F 学食			→								
	展示ブース	2F 講義室②		→									
	先輩と話そう!	2F 講義室②									→		
	個別相談	2F 講義室②									→		
看護学科	看護学科説明 (10:30~12:40~)	3F 講義室④		→				→					
	看護体験授業 (小児看護) (10:50~11:50~)	3F母性看護 演習室			→		→						
	看護体験授業 (精神看護) (10:50~11:30~)	1F 講義室①			→		→						
	看護学科キャンパスツアー (10:50~12:10~13:00~)	3F 講義室④スタート							→				
理学療法学科	理学療法学科説明 (10:30~12:30~)	2F 講義室③		→				→					
	理学療法学科 体験授業 ①+② (10:50~)	南キャンパス2F バスで南キャンパス到着後 運動療法実習室スタート											
	理学療法学科 キャンパスツアー (12:10~)	南キャンパス2F 体験授業後 物理療法実習室からスタート											

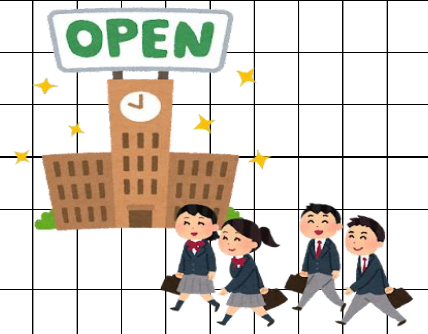

Program Information

**小児看護体験**

＜小児看護学＞ 3F 母性看護演習室 (10:50~11:20/11:50~12:20)

「子どもの世界の体験!! 子どもと大人の違いを音や広さから体験してみよう」

子どもの見える範囲を“箱メガネ”を作って体験してみよう。小さな子どもが間違っても飲み込まないように子どもの口の大きさを調べる。心臓の動きの速さ、息する時の音をモデル人形を使って聴いてみよう。

**精神看護体験**

＜精神看護学＞ 1F 講義室① (10:50~11:20/11:30~12:00)

「ストレスチェックをしてみませんか？」

質問紙によるストレスチェック! 唾液成分による疲労度チェック!  
ストレス解消のためのツボ療法! きさまざまな方法でココロのチェックをしてみましょう!

**キャンパスツアー**

＜看護学科＞ 10:50~12:10~/13:00~  
3F 講義室④ スタート  
＜理学療法学科＞ 12:10~  
南キャンパス 2F 物理療法実習室 スタート  
＜バスや自家用車で南キャンパスにご移動ください＞

**理学療法体験**

＜理学療法学＞ 南キャンパス (11:10~12:10)

① 「けがに対する予防理学療法」 (運動療法実習室)  
けがを予防するため身体の状態(柔軟性、可動域、筋力)を確認し、予防理学療法を体験してみましょう

② 「運動をしなくても身体の状態を変えられる!？」 (物理療法実習室)  
理学療法士が使用する温熱、電気治療、牽引などでどのように身体の状態が変化するか体験してみましょう

**相談**

＜個別相談＞ 2F 講義室②  
学費・奨学金・入試の相談などについて  
知りたい方はこちら!  
受験生それぞれに合った  
入試のご紹介もできます!

**ランチ体験**

＜学食ランチ体験＞ 1F 学食  
(11:30~13:50)  
食堂・カフェがOPEN!!  
実際に提出している学内で調理した美味しいメニューを  
ご試食ください♪

**先輩と話そう!**

＜大学生との交流＞ 2F 講義室②  
(12:00~14:30)  
リアルなキャンパスライフを聞いたらこちら!  
学生と一緒に楽しくお話ししましょう♪

(オープンキャンパス行) 幸手北キャンパス行 無料送迎バスのご案内 ※記載は幸手駅東口の出発時間です。

【順路】 幸手駅東口 → 幸手北キャンパス  
9:40、10:00、10:20、10:40、11:00、12:00、12:20、12:40

(お帰り) 幸手駅行 無料送迎バスのご案内 ※記載は幸手北キャンパスの出発時間です。

【順路】 幸手北キャンパス → 幸手駅東口  
11:50、12:10、12:30、12:50、13:10、13:30、13:50、14:10、14:30、14:50

(理学療法学科キャンパスツアー送迎用) 幸手南キャンパス行 無料送迎バスのご案内

【順路】 幸手北キャンパス (看護学科) → 幸手南キャンパス (理学療法学科) → 幸手北キャンパス (看護学科)

(幸手北キャンパス発) 10:55 (幸手南キャンパス発) 12:35 ※幸手南キャンパス行にご乗車した場合、幸手駅にはまいりますのご注意ください。

